

Westen

Süden

Norden

Osten

LEGENDE:

Pflastersteine 20x10, Fischgrät
SF-Verbundpflaster
Beton-Rechteckplatten, ca. 60x20x8cm
Kies
Grünfläche, Rasen

Gehölz
peison, yvu
Kalksandsteinmauerwerk
Porenbeton
Bestand
Abbruch
Neubau

Schraffur | Bezeichnung
Beton, Fertigteil
Estrich
Gipskarton, Gipsfaser
Dichtung
Mörtel
Wärmedämmung, weich
Wärmedämmung, hart
Metall, Stahl

DURCHBRÜCHE:

WD Wanddurchbruch
KB Kernbohrung Wand
BD Bodendurchbruch
DD Deckendurchbruch
BS Bodenschlitz

Symbol | Bezeichnung

BD Kernbohrung Boden
DD Kernbohrung Decke
WD mit Brandschutz, gem. ELT-Planung
WD mit Schallschutz, gem. ELT-Planung

HÖHEN:

OKRF OK Rohrbau
OKFF OK Fertigbau
UKRD UK Rohrbau
UKFD UK Fertigbau

Kürzel | Bezeich.

S = Sanitär
H = Heizung
E = Elektro
L = Lüftung
G = Gas

Planverleiher		Datum		Legende: P: PDF, D: Dwg	
Erstverleiher	Datum	Änderungen	ark/ast/sie	Bauherr	
Bauherr	27.11.2025				
Bauart	-	P			
Bauzustand	-	P			
ELT	P/D	-			
TGA	-	-			
26.11.2025					
Sämtliche Maße sind vom Unternehmer eigenverantwortlich am Bau zu prüfen. Alle Ausführungspläne sind nur in Verbindung mit den gültigen Schal- und Bewehrungsplänen des Tragwerkplaners, sowie den Durchbruchplänen der Fachingenieure gültig und über den ergänzenden Angaben. Die Ausführungspläne sind nach Angabe Tragwerkplaners auszuführen. Der Auftragnehmer ist verpflichtet, den Auftraggeber auf etwaige Unstimmigkeiten der Ausführungsunterlagen hinzuweisen (VOB, § 3.3). Sämtliche Maße sind vor Ausführung örtlich zu prüfen.					

	AOK Niedersachsen - Servicezentrum Soltau	
	Umgestaltung und Neustrukturierung AOK-SZ-Soltau, Wiesenstraße 2	
	Bauherr:	
Architekt:	AOK Niedersachsen. Die Gesundheitskasse.	
	Hildesheimer Str. 273 30159 Hannover	
	wp arc plan arch dipl.-Ing. sachar gromke architekt geopreistr. 18 + 19 de 30753 hannover fon +49(0)511 899 088 0 fax +49(0)511 899 088 11 mail info@wp-arc.de web www.wp-arc.de	

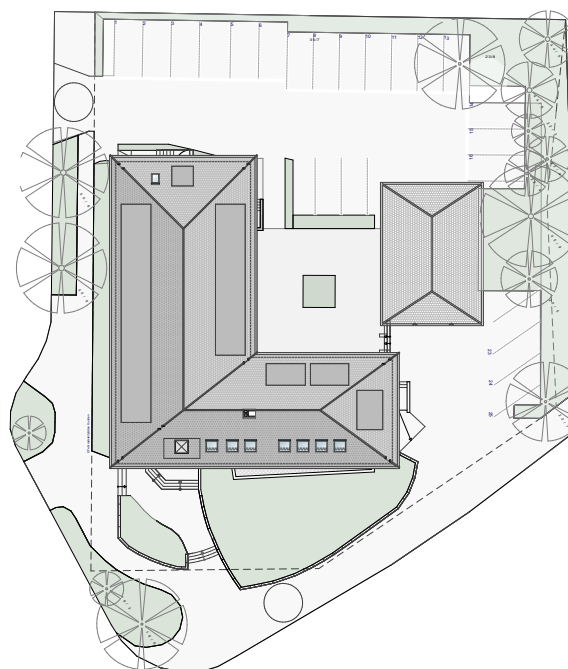

OKFF ± 0,00 = + 62,20 m ü.NN

AUSFÜHRUNGSPLANUNG AUSSENANLAGEN

Übersichtsplan Außenanlagen	Projektnr.	2020-132	
	Datum / Bearbeiter	27.11.2025	ark/ast/sie
	Maßstab	1:50	
	Blatt-Nr.	AP-AOK-SOL-AUSS_01	
	Blattgröße	950*841	

VORABZUG